

KUNSTMÜHLE BAIENFURT - STUDENTENWETTBEWERB

Studiengang Architektur der Hochschule Biberach - Sommersemester 2015

Seminar Prof. Dipl.Ing. Jörg Aldinger/ Dipl.Ing. Franziska Streb



HAUPTDARSTELLUNG

KUNSTMÜHLE

Anna Ringel, Sarah Schröder, Carolin Wagner

KUNSTMÜHLE BAIENFURT - STUDENTENWETTBEWERB

Studiengang Architektur der Hochschule Biberach - Sommersemester 2015

Seminar Prof. Dipl.Ing. Jörg Aldinger/ Dipl.Ing. Franziska Streb



LAGEPLAN

KUNSTMÜHLE

Anna Ringel, Sarah Schröder, Carolin Wagner

KUNSTMÜHLE BAIENFURT - STUDENTENWETTBEWERB

Studiengang Architektur der Hochschule Biberach - Sommersemester 2015
Seminar Prof. Dipl.Ing. Jörg Aldinger/ Dipl.Ing. Franziska Streb



Gesamtschule

Marktplatz

Bahnhof

Kunstmühle

Gemeindehaus

Hallenbad

Durch die neue Fußgänger- und Fahrradbrücke über die Wolfegger Ach entstehen neue Wegebeziehungen durch die Stadt. Eine neue Durchwegung der Stadt wird ermöglicht und die Verbindung zwischen Schule und Innenstadt gestärkt. Durch das Anheben der neuen Erschließung der Kunstmühle endet diese Wegebeziehung hier nicht, sondern es werden Bezüge zwischen Schule, Marktplatz, Gemeindehaus, Hallenbad und Bahnhof geschaffen.

ANALYSE

KUNSTMÜHLE

Anna Ringel, Sarah Schröder, Carolin Wagner

KUNSTMÜHLE BAIENFURT - STUDENTENWETTBEWERB

Studiengang Architektur der Hochschule Biberach - Sommersemester 2015

Seminar Prof. Dipl.Ing. Jörg Aldinger/ Dipl.Ing. Franziska Streb



Der Entwurf „Kunstmühle“ gliedert sich in zwei Funktions- und Gebäudebereiche. Der ehemalige Silotrakt beherbergt ausschließlich Nutzungen, die der nahegelegenen Schule zugeordnet werden. Die neue Mensa erhält dabei den direkten Blickbezug gegenüber der bestehenden schulischen Bebauung auf der anderen Seite der Wolfegger Ach. Durch einen Brückenschlag wird eine neue Verbindung der umliegenden Gebäude greif- und erlebbar. Dafür war der Rückbau des maroden Verbindungsbaus notwendig, allerdings auch aus denkmalpflegerischer Begründung, nicht erhaltenswert. Das Ergebnis liefert eine Platzöffnung durch die Neugewinnung der baulich geschaffenen Fuge. Das Hauptgebäude der Kunstmühle bleibt bestehen und verfügt fortan über ein, der Öffentlichkeit zugängliches Raumprogramm. Eine gemeinschaftlich nutzbare Kochschule, Erlebnisastronomie, Versammlungsbereiche u.v.m. ergeben im Zuge einer adäquaten Restauration den Hauptgrundstein des Gesamtkomplexes. Mit Hilfe der ehemaligen Maschinen der Mühle wird das Ausstellungs-Ensemble vervollständigt. Unter dem alten Dachstuhl der Mühle befindet sich der neue Festsaal Baienfurts. Im Außenbereich säumt ein großangelegter Biergarten die Wolfegger Ach.



1.200 GRUNDRISS ERDGESCHOSS

KUNSTMÜHLE

Anna Ringel, Sarah Schröder, Carolin Wagner

KUNSTMÜHLE BAIENFURT - STUDENTENWETTBEWERB

Studiengang Architektur der Hochschule Biberach - Sommersemester 2015

Seminar Prof. Dipl.Ing. Jörg Aldinger/ Dipl.Ing. Franziska Streb



1.200 GRUNDRISS 1.OBERGESCHOSS

KUNSTMÜHLE

Anna Ringel, Sarah Schröder, Carolin Wagner

KUNSTMÜHLE BAIENFURT - STUDENTENWETTBEWERB

Studiengang Architektur der Hochschule Biberach - Sommersemester 2015

Seminar Prof. Dipl.Ing. Jörg Aldinger/ Dipl.Ing. Franziska Streb



1.200 GRUNDRISS 2.OBERGESCHOSS

KUNSTMÜHLE

Anna Ringel, Sarah Schröder, Carolin Wagner

KUNSTMÜHLE BAIENFURT - STUDENTENWETTBEWERB

Studiengang Architektur der Hochschule Biberach - Sommersemester 2015

Seminar Prof. Dipl.Ing. Jörg Aldinger/ Dipl.Ing. Franziska Streb



1.200 GRUNDRISS 3.OBERGESCHOSS

KUNSTMÜHLE

Anna Ringel, Sarah Schröder, Carolin Wagner

KUNSTMÜHLE BAIENFURT - STUDENTENWETTBEWERB

Studiengang Architektur der Hochschule Biberach - Sommersemester 2015

Seminar Prof. Dipl.Ing. Jörg Aldinger/ Dipl.Ing. Franziska Streb



PERSPEKTIVE - Mensa



PERSPEKTIVE - Brücke/Eingang

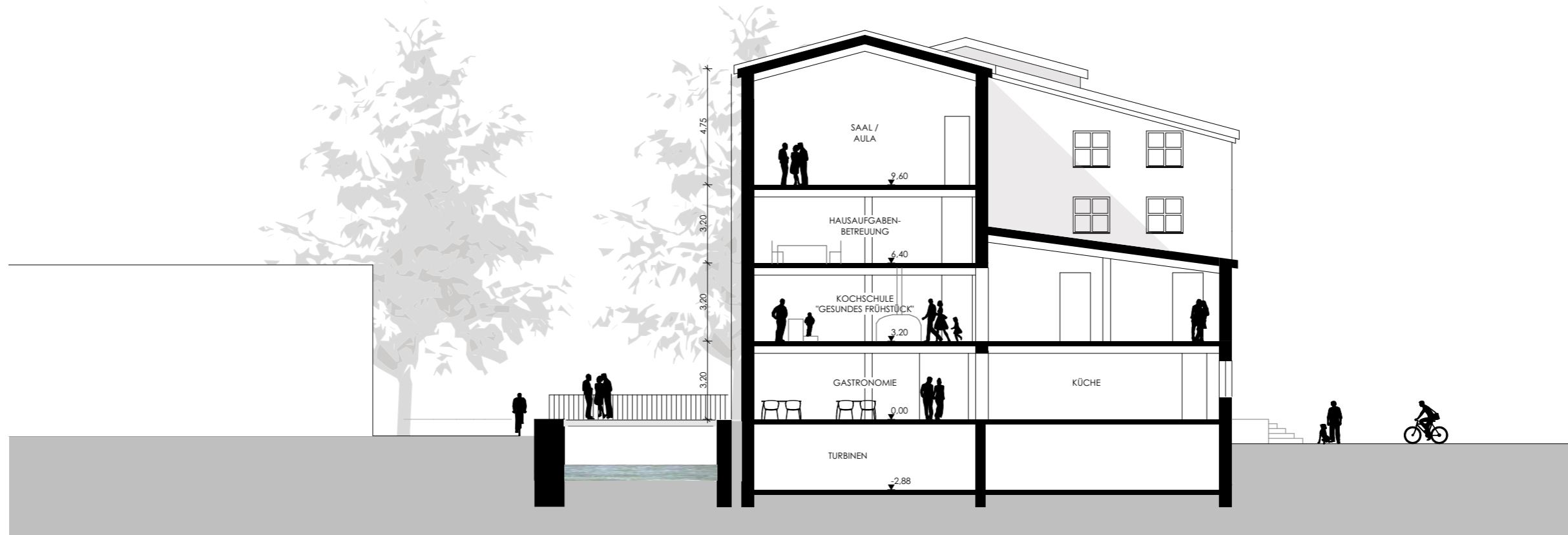

1.200 SCHNITT

KUNSTMÜHLE

Anna Ringel, Sarah Schröder, Carolin Wagner

KUNSTMÜHLE BAIENFURT - STUDENTENWETTBEWERB

Studiengang Architektur der Hochschule Biberach - Sommersemester 2015

Seminar Prof. Dipl.Ing. Jörg Aldinger/ Dipl.Ing. Franziska Streb



PERSPEKTIVE - Kochschule

KUNSTMÜHLE

Anna Ringel, Sarah Schröder, Carolin Wagner

KUNSTMÜHLE BAIENFURT - STUDENTENWETTBEWERB

Studiengang Architektur der Hochschule Biberach - Sommersemester 2015

Seminar Prof. Dipl.Ing. Jörg Aldinger/ Dipl.Ing. Franziska Streb



PERSPEKTIVE - Saal/Aula

KUNSTMÜHLE

Anna Ringel, Sarah Schröder, Carolin Wagner